

01 PLANTA BAIXA LOCALIZAÇÃO
ESCALA: 1/1.000

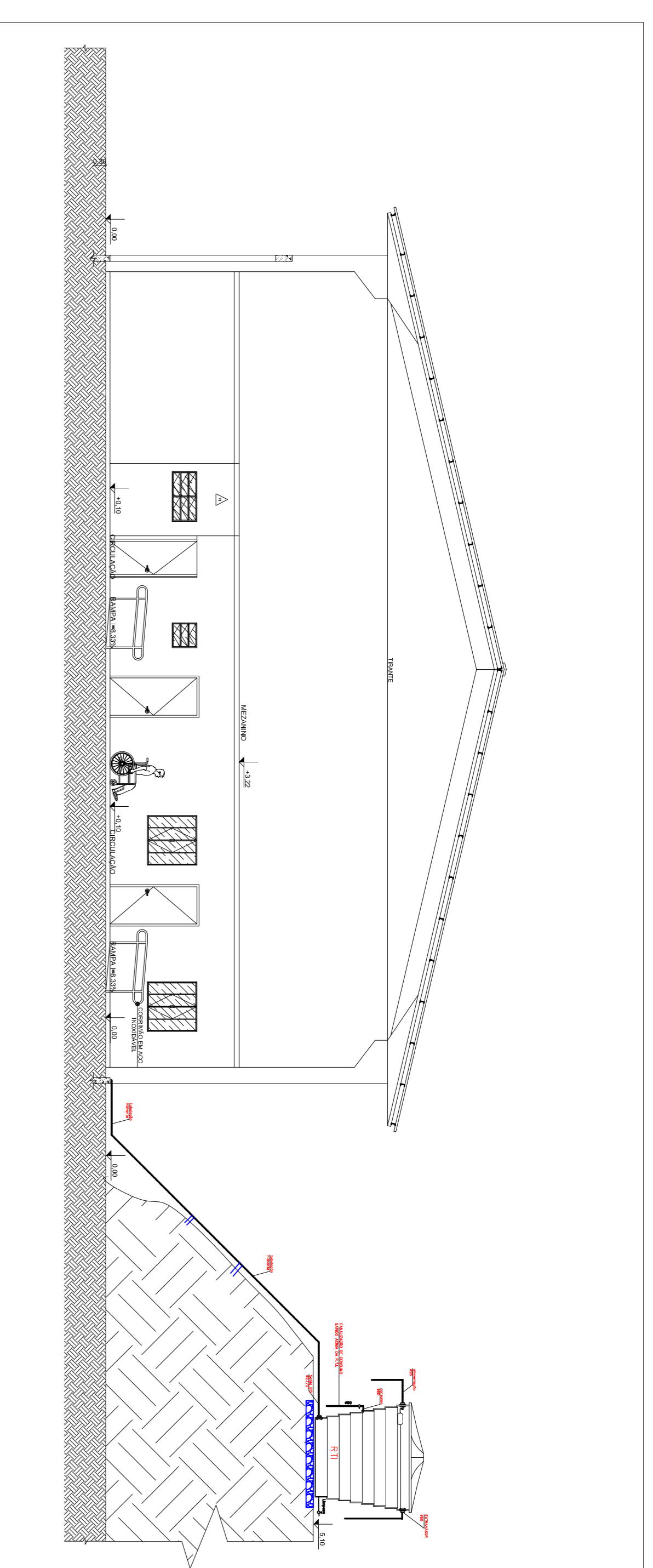

02 DETALHE BARRILETE
ESCALA: 1/75

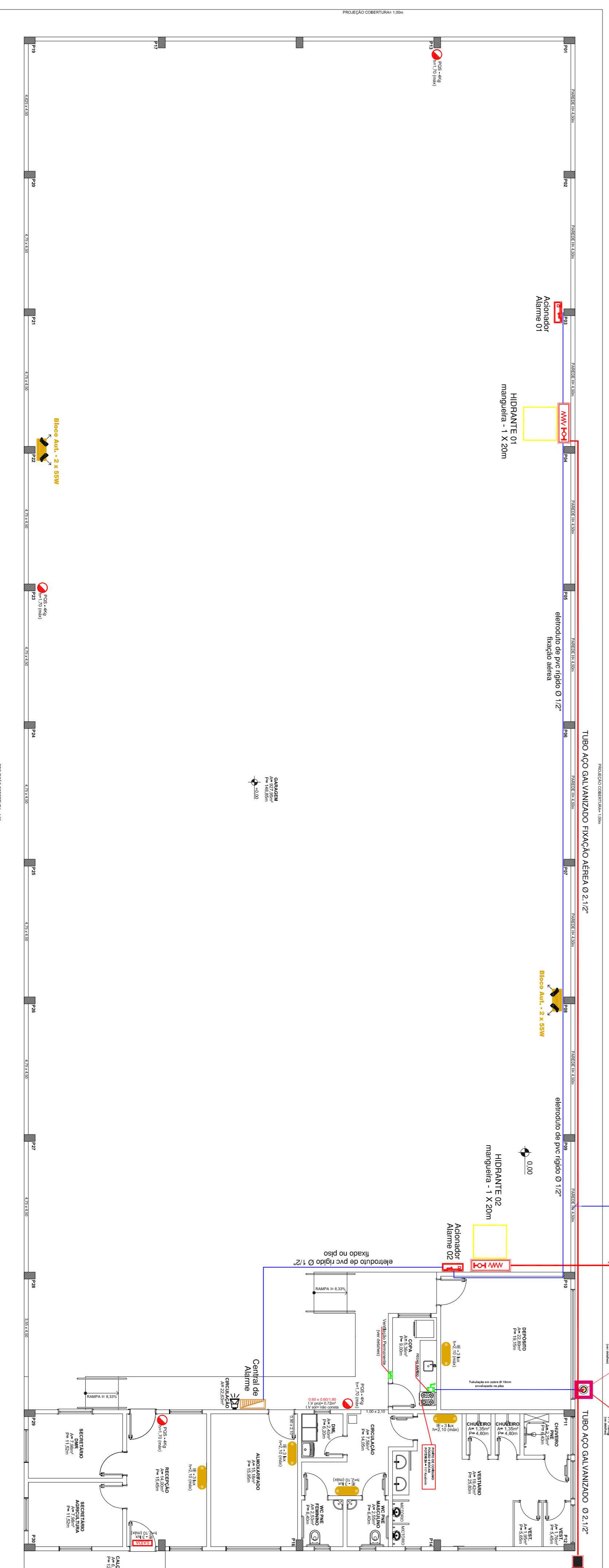
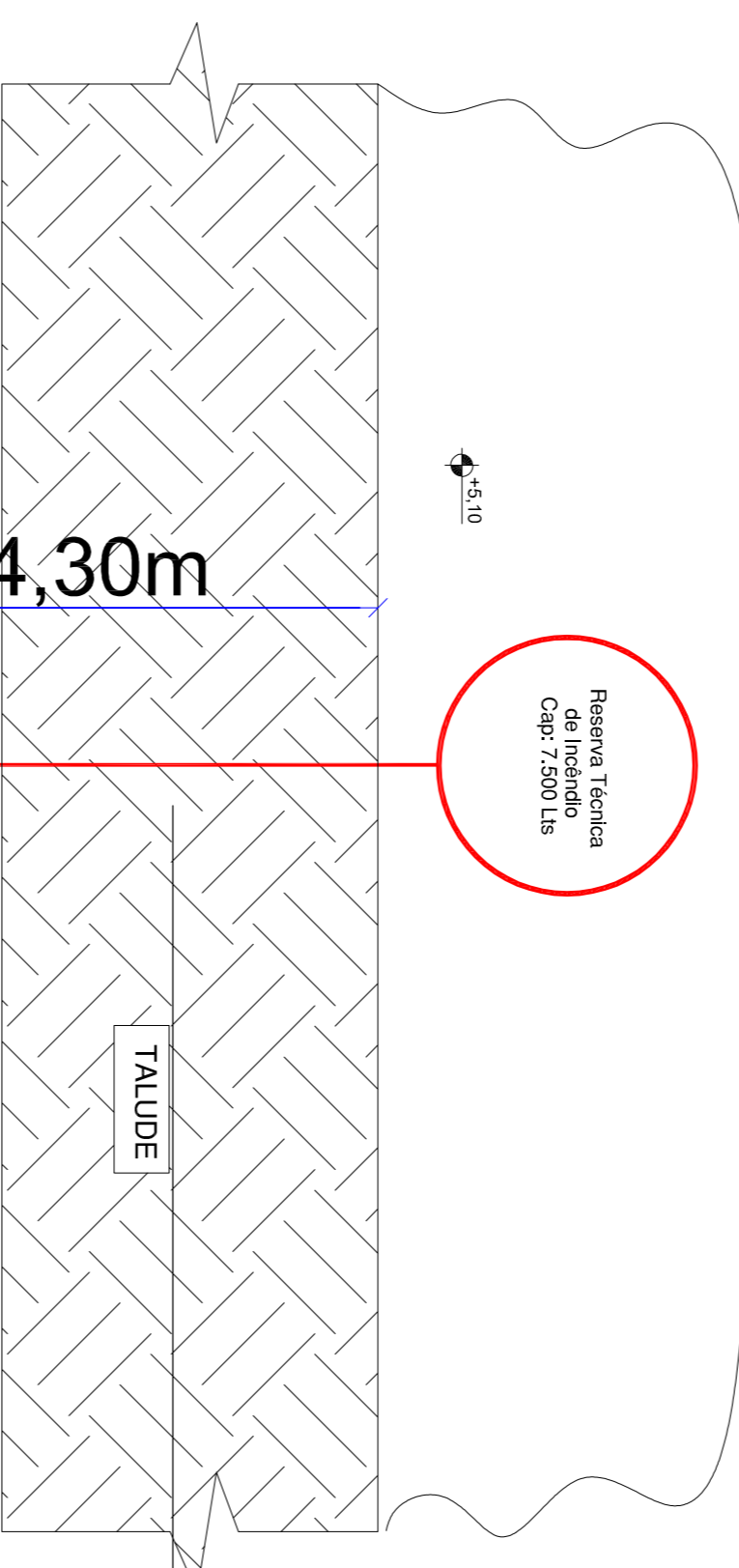

03 PLANTA PREVENTIVO
ESCALA: 1/75

RESERVADO AOS ÓRGÃOS DE APROVAÇÃO/SEMPARÇÕES IMPORRANTES

NL CONSTRUÇÕES LTDA
CREA Nº 030.555-2

Endereço:
Rua Carlos Gomes, 146
Centro - Nova Erechim/SC
Contato:
nlconstrucoes@nlc.com.br
(49) 3353-9147

PROJETO:
Edificação para alojamento de máquinas e veículos da
Administração Municipal de Marema/SC

PROPRIETÁRIO:
Município de Marema/SC

TIPO:
GARAGEM

PROPRIETÁRIO:
Rua José Gaspari esquina com Rua "A"

ÁREA ÚTIL TERREÇO:
128,08m²

ÁREA CONSTRUIDA:
1.100,00m²

ÁREA TOTAL:
1.228,08m²

DATA:
06/10/2014

ESCALA:
INDICADA

PRV

PROJETO:
Município de Marema/SC

TIPO:
GARAGEM

PROPRIETÁRIO:
Rua José Gaspari esquina com Rua "A"

ÁREA ÚTIL TERREÇO:
128,08m²

ÁREA CONSTRUIDA:
1.100,00m²

ÁREA TOTAL:
1.228,08m²

DATA:
06/10/2014

ESCALA:
INDICADA

PRV

PROJETO:
Município de Marema/SC

TIPO:
GARAGEM

PROPRIETÁRIO:
Rua José Gaspari esquina com Rua "A"

ÁREA ÚTIL TERREÇO:
128,08m²

ÁREA CONSTRUIDA:
1.100,00m²

ÁREA TOTAL:
1.228,08m²

DATA:
06/10/2014

ESCALA:
INDICADA

PRV

PROJETO:
Município de Marema/SC

TIPO:
GARAGEM

PROPRIETÁRIO:
Rua José Gaspari esquina com Rua "A"

ÁREA ÚTIL TERREÇO:
128,08m²

ÁREA CONSTRUIDA:
1.100,00m²

ÁREA TOTAL:
1.228,08m²

DATA:
06/10/2014

ESCALA:
INDICADA

PRV