

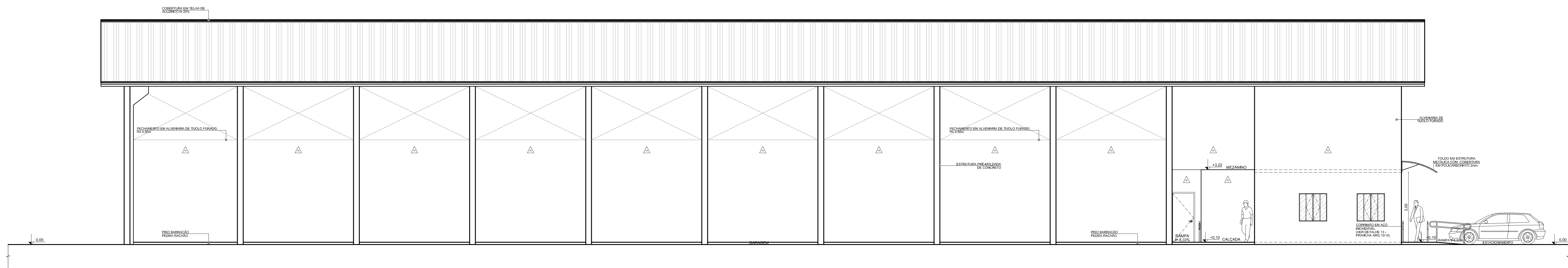

**01** FACHADA NORDESTE  
ESCALA: 1/75



**02** FACHADA SUDOESTE  
ESCALA: 1/75

 <b>NL CONSTRUÇÕES LTDA</b> CREA nº 030.555-2		Endereço: Rua Carlos Gomes, 146 Centro - Nova Esperança/SC Contato: obras@nlconstrucoes.net.br (49) 3333-0147	
RESERVADO AOS ÓRGÃOS DE APROVAÇÃO/OBSERVAÇÕES IMPORTANTES:			
PROJETO: Edificação para alojamento de máquinas e veículos da Administração Municipal de Marema/SC		<b>ARQ</b>	
PROPRIETÁRIO: Município de Marema/SC		TIPO: GARAGEM	
ENDEREÇO DA OBRA: Rua José Gaspari esquina com Rua "A"		CIDADE: MAREMA	
Nº DE APROV.: 0,20	TAXA DE OCUPAÇÃO: 18,33%	ÁREA PAV. TERREJO: 1.100,00m²	ÁREA MEZANINO: 128,08m²
CONTEÚDO DA PRANCHA: FACHADA NORDESTE/FACHADA SUDOESTE		ÁREA TOTAL: 1.228,08m²	DATA: 06/10/2014
DESENHO: DAYANA M. CASSOL ZANELLA		ESCALA: INDICADA	
CÓPIA ORIGINAL: NLCONSTRUÇÕES/PROJETOS/2014/MAREMA/ARQUITETONICO		PRANCHA: <b>07/10</b>	
VERSÃO: 01		ÚLTIMA ATUALIZAÇÃO EM: 03/11/2014	
ASSINATURAS: NEDIO ANTÔNIO CASSOL - Engenheiro Civil - CREA nº 015.526-1 DAYANA M. CASSOL ZANELLA - Arquiteta e Urbanista - CAU nº ASS089-9 MUNICÍPIO DE MAREMA/SC - Proprietário - CNPJ: 78.508.072/0001-56			