

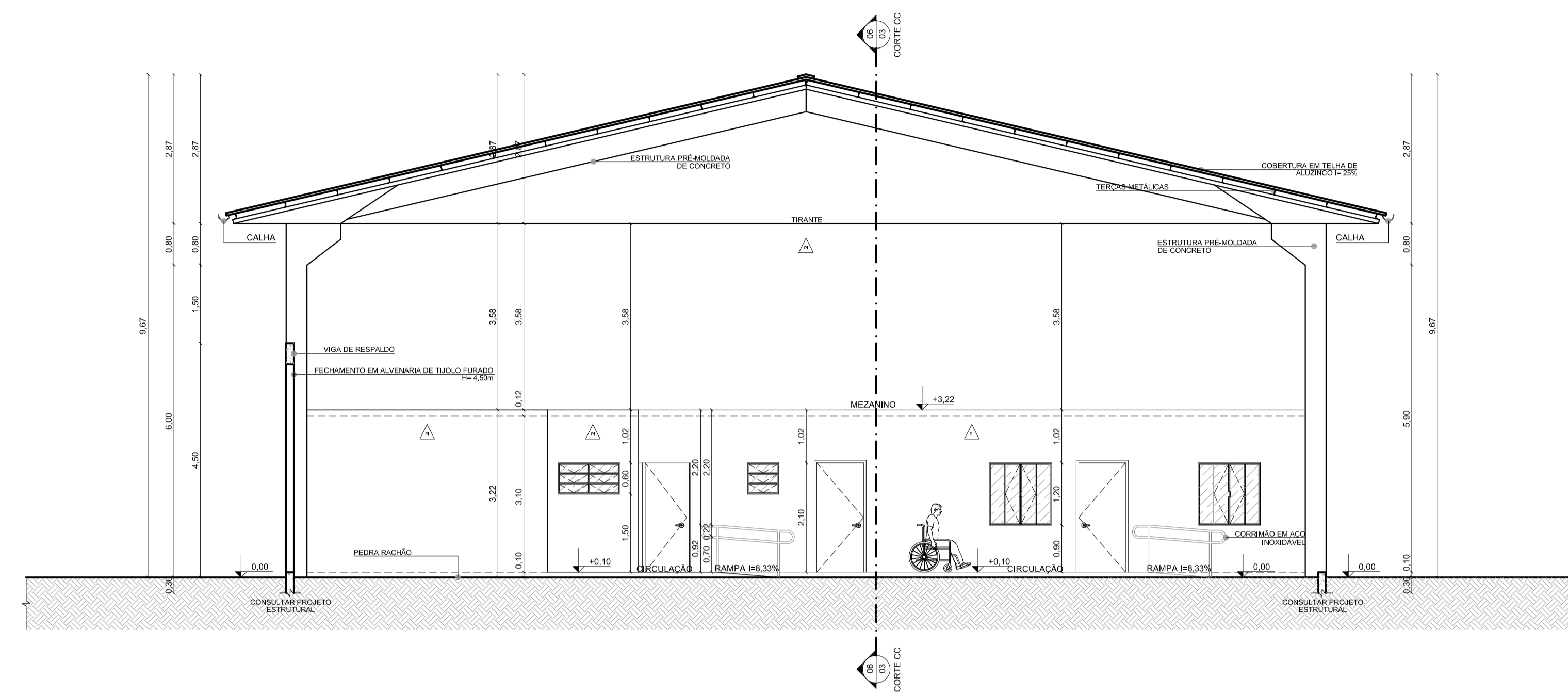

01 CORTE AA
ESCALA: 1/75

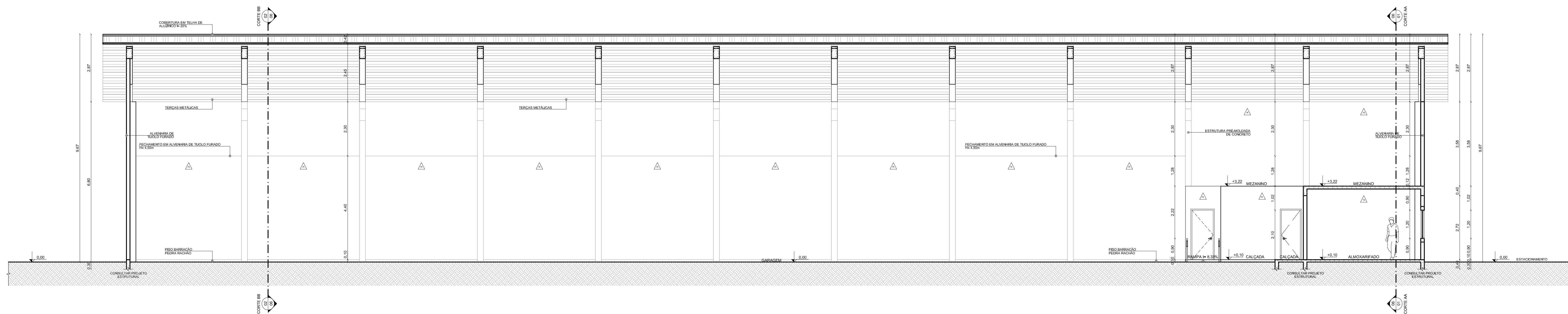

02 CORTE BB
ESCALA: 1/75



03 CORTE CC
ESCALA: 1/75

 NL CONSTRUÇÕES LTDA CREA nº 030.555-2		Endereço: Rua Carlos Gomes, 146 Centro - Nova Esperança/SC Contato: obra@nlconstrucoes.net.br (49) 3333-0147	
RESERVADO AOS ÓRGÃOS DE APROVAÇÃO/OBSERVAÇÕES IMPORTANTES:			
PROJETOS: Edificação para alojamento de máquinas e veículos da Administração Municipal de Marema/SC		ARQ	
PROPRIETÁRIO: Município de Marema/SC		TIPO: GARAGEM	
ENDEREÇO DA OBRA: Rua José Gaspari esquina com Rua "A"		CIDADE: MAREMA	
Nº. DE APROV.: 0,20	TAXA DE OCUPAÇÃO: 18,33%	ÁREA PAV. TERREJO: 1.100,00m²	ÁREA MEZANINO: 128,08m²
ÁREA TOTAL: 1.228,08m²		DATA: 06/10/2014	
CONTEÚDO DA PRANCHA: CORTE AA/CORTE BB/CORTE CC		ESCALA: INDICADA	
DESENHO: DAYANA M. CASSOL ZANELLA			
CÓPIA ORIGINAL: NLCONSTRUÇÕES/PROJETOS/2014/MAREMA/ARQUITETONICO		PRANCHA: 06/10	
CONTROLE DE VERSÃO: VERSÃO: 01 ÚLTIMA ATUALIZAÇÃO EM: 03/11/2014			
ASSINATURAS: NEDIO ANTÔNIO CASSOL DAYANA M. CASSOL ZANELLA MUNICÍPIO DE MAREMA/SC Engenheiro Civil Arquiteta e Urbanista Proprietário CREA nº 015.526-1 CAU nº ASS089-9 CNPJ: 78.508.072/0001-56			